



ESTIMACIONES AGRÍCOLAS

Informe semanal al
30 de junio de 2016



ÍNDICE

- Temperaturas
- Precipitaciones
- Estado de las reservas hídricas
- Humedad y estado de los cultivos



TEMPERATURAS

Temperaturas inferiores a las normales en el noreste del país, en las sierras pampeanas y norte de Cuyo. Las bajas temperaturas mínimas afectaron casi toda Argentina, con mínimas varios días bajo cero en la región pampeana y el noreste hasta el jueves.

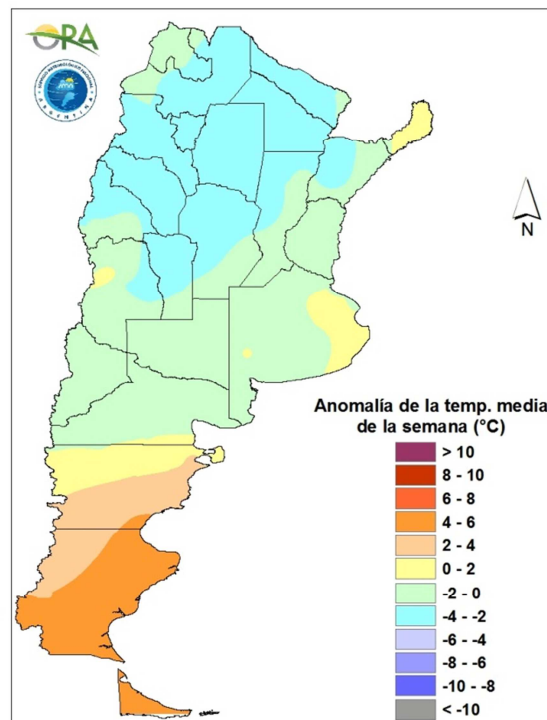

Anomalia de la temperatura media de la semana

En el noroeste del país y Cuyo se esperan nuevamente temperaturas inferiores a las normales. En el noreste del país y norte de la región pampeana serán superiores a las normales. Las mínimas más bajas de los próximos días podrían ocasionar heladas en Patagonia y sur de Cuyo. Las máximas en el norte del país serían de 25/30°C en los días más cálidos de la semana, entre el sábado 02 y el domingo 03 de julio.



PRECIPITACIONES

La formación de un sistema de baja presión sobre el norte del país generó importantes precipitaciones. En Chaco, Corrientes, norte de Entre Ríos y de Santa Fe se totalizaron entre 100 y 200mm, mayormente entre viernes y domingo. En el norte de la región pampeana y de Cuyo las lluvias alcanzaron los 10-50mm. En sintonía con las lluvias hubo vientos intensos en el Litoral y el norte de la región pampeana.

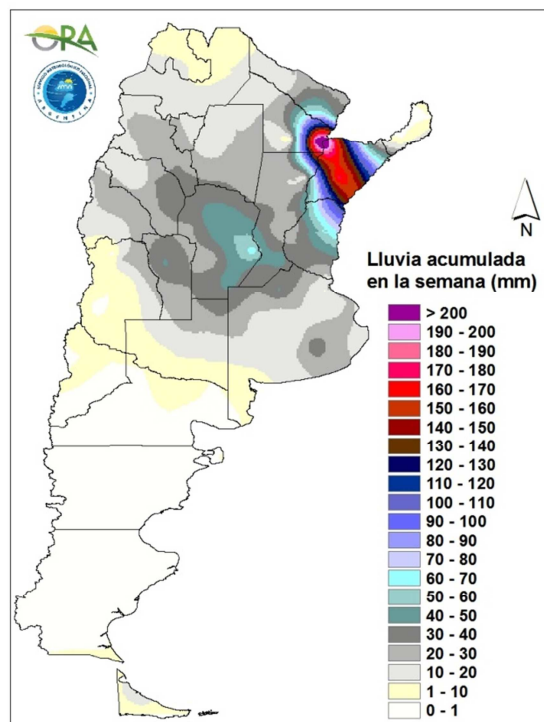

Precipitaciones acumuladas en la semana

Las precipitaciones de los próximos siete días se espera que sean en la región pampeana, Cuyo y el norte del país. Las lluvias más importantes por su acumulado esperado serían en Entre Ríos, Santa Fe, este de Córdoba, el norte y este de Buenos Aires. A partir del jueves y hasta el lunes se esperan varias jornadas de mal tiempo en Buenos Aires, Entre Ríos, Santa Fe, Córdoba, La Pampa, Mendoza, sur de San Luis y norte de Río Negro. En menor medida también se esperan en Corrientes, Chaco y Misiones.

ESTADO DE LAS RESERVAS HÍDRICAS

Las últimas precipitaciones en el Litoral, noreste argentino y norte de la región pampeana ocasionaron que nuevamente el balance hídrico indique amplias áreas con excesos hídricos para el cultivo de trigo. En el resto del área simulada con trigo, las reservas son adecuadas u óptimas. Mejoraron las condiciones hídricas en el noreste argentino, donde ahora las reservas son superiores a las normales. Las áreas simuladas con pasturas muestran excesos hídricos en Entre Ríos, Corrientes, este de Chaco y de Formosa. Teniendo en cuenta el pronóstico de lluvias abundantes, el escenario es que los excesos se mantengan o se agraven en el mismo sector e inclusive se amplíen al sur de la misma.

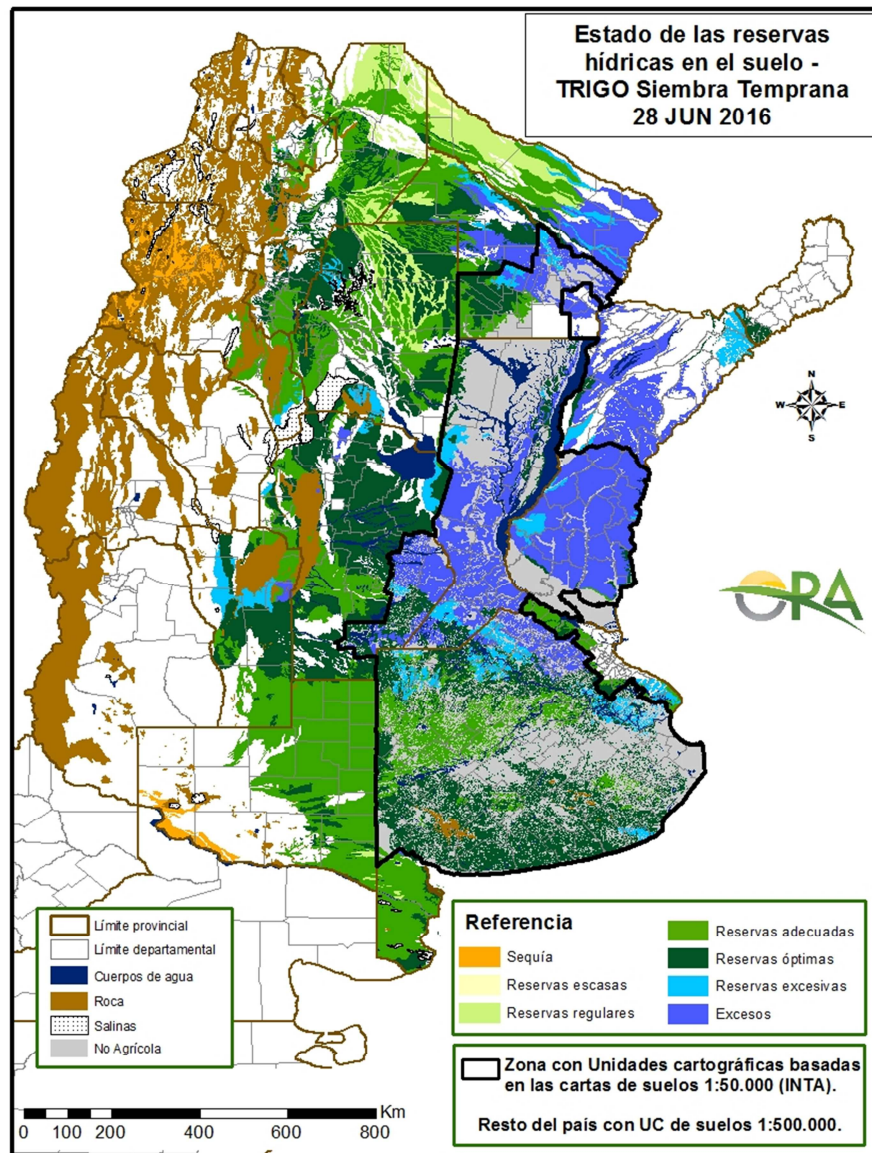

Mapa de reservas hídricas hecho a partir de datos meteorológicos del SMN y del INTA e información de suelos del INTA.



EVOLUCIÓN DE LA SUPERFICIE SEMBRADA Y COSECHADA

AVANCE DE LA COSECHA DE MANI										
CAMPAÑA: 2015/2016(*)										
DELEGACION	TIPO	AREA SEMBRADA Has	26/05 %	02/06 %	09/06 %	16/06 %	23/06 %	30/06 %	AREA PERDIDA Has	AREA COSECHADA Has
CORRIENTES	Colorado	-	-	-	-	-	-	-	-	-
	Rosado	0	-	-	-	-	-	-	-	-
	Total	0	-	-	-	-	-	-	-	-
	14/15	-	-	-	-	-	-	-	-	-
BUENOS AIRES	Colorado	-	-	-	-	-	-	-	-	-
	Rosado	1.000	-	-	-	-	100	100	-	1.000
	Total	1.000	-	-	-	-	100	100	-	1.000
	14/15	1.500	80	100	100	100	100	100	-	-
JUJUY	Colorado	-	-	-	-	-	-	-	-	-
	Rosado	588	78	84	100	100	100	100	-	590
	Total	588	78	84	100	100	100	100	-	590
	14/15	588	65	70	95	100	100	100	-	-
SALTA	Colorado	-	-	-	-	-	-	-	-	-
	Rosado	8.130	78	85	95	100	100	100	-	8.130
	Total	8.130	78	85	95	100	100	100	-	8.130
	14/15	8.130	65	70	95	100	100	100	-	-
SANTA FE	Colorado	-	-	-	-	-	-	-	-	-
	Rosado	400	-	-	100	100	100	100	200	200
	Total	400	-	-	100	100	100	100	200	200
	14/15	1.100	25	27	38	67	82	96	-	-
SAN LUIS	Colorado	-	-	-	-	-	-	-	-	-
	Rosado	9.950	13	13	15	47	73	81	-	8.080
	Total	9.950	13	13	15	47	73	81	-	8.080
	14/15	9.950	55	57	58	69	70	82	-	-
LA PAMPA	Colorado	-	-	-	-	-	-	-	-	-
	Rosado	13.950	-	-	7	34	72	90	300	12.330
	Total	13.950	-	-	7	34	72	90	-	12.330
	14/15	8.800	-	-	26	73	100	100	-	-
Laboulaye	Colorado	-	-	-	-	-	-	-	-	-
	Rosado	143.000	45	64	75	81	94	96	1.000	136.320
	Total	143.000	45	64	75	81	94	96	1.000	136.320
Marcos Juarez	Colorado	0	-	-	-	-	-	-	-	0
	Rosado	12.000	-	4	16	51	78	100	500	11.500
	Total	12.000	-	4	16	51	78	100	500	11.500
Río Cuarto	Colorado	-	-	-	-	-	-	-	-	-
	Rosado	142.350	8	10	12	19	24	31	3.000	43.770
	Total	142.350	8	10	12	19	24	31	3.000	43.770
Villa María	Colorado	-	-	-	-	-	-	-	-	-
	Rosado	69.280	35	43	50	64	74	80	-	55.540
	Total	69.280	35	43	50	64	74	80	-	55.540
CORDOBA	Colorado	0	-	-	-	-	-	-	-	-
	Rosado	366.630	27	37	44	53	63	68	4.500	247.130
	Total	366.630	27	37	44	53	63	68	4.500	247.130
	13/14	374.850	73	80	91	93	93	94	-	-
TOTAL PAIS	Colorado	0	-	-	-	-	-	-	-	-
	Rosado	400.648	27	36	43	53	64	70	4.700	277.460
	Total	400.648	27	36	43	53	64	70	4.700	277.460
	14/15	424.678	70	77	88	92	93	94	-	-

(*) Cifras provisorias

La AREAS están expresadas en hectáreas.

ESTIMACIONES AGRICOLAS

Ministerio de AGROINDUSTRIA



AVANCE DE LA COSECHA DE MAIZ

CAMPAÑA: 2015/2016(*)

DELEGACION		AREA SEBRADA Ha	26/05 %	02/06 %	09/06 %	16/06 %	23/06 %	30/06 %	AREA NO COSECHABLE Ha	AREA COSECHADA Ha
Bahía Blanca		17.300	-	-	-	-	-	-	11.230	-
Bolívar		144.000	10	14	20	33	50	56	9.000	75.010
Bragado		76.600	65	70	75	90	95	100	14.660	81.840
Gral. Madariaga		92.500	13	33	36	48	56	56	1.000	50.970
Junín		109.000	85	90	95	95	98	98	18.700	88.490
La Plata		23.500	54	59	63	74	84	87	8.000	13.490
Lincoln		199.000	65	71	75	77	79	75	14.000	146.150
Pehuajó		259.450	52	55	58	65	81	83	62.250	163.770
Pergamino		76.150	73	79	84	92	100	100	800	75.350
Pigüé		78.000	60	60	65	65	70	70	27.000	35.700
Salliqueló		125.000	1	5	10	20	22	23	75.000	11.500
Tandil		148.500	-	-	-	-	-	-	92.900	-
Tres Arroyos		130.000	-	-	-	-	-	-	-	-
25 de Mayo		120.000	65	65	70	96	96	96	19.500	96.640
BUENOS AIRES	15/16	1.599.000	43	47	51	58	65	66	354.040	838.910
	14/15	1.561.250	65	69	78	81	86	88	-	-
Laboulaye		367.000	85	91	93	94	96	96	55.000	299.330
Marcos Juárez		165.000	62	67	68	83	86	89	28.000	124.740
Río Cuarto		415.400	15	16	18	19	20	21	84.500	69.490
San Francisco		454.000	18	23	26	30	36	38	47.000	155.390
Villa María		298.200	5	5	7	8	8	11	70.000	24.280
CORDOBA	15/16	1.699.600	34	38	40	43	46	47	284.500	673.230
	14/15	1.879.800	50	54	55	58	64	65	-	-
Paraná		71.500	100	100	100	100	100	100	12.100	59.400
Rosario del Tala		141.000	89	92	94	96	98	100	11.000	130.000
ENTRE RIOS	15/16	212.500	93	95	96	97	99	100	23.100	189.400
	14/15	239.200	97	99	99	99	99	100	-	-
General Pico		358.800	56	58	63	68	73	75	177.400	158.330
Santa Rosa		134.000	2	6	8	13	22	22	14.000	26.290
LA PAMPA	15/16	492.800	37	39	43	48	55	56	191.400	184.620
	14/15	370.400	61	64	66	72	74	80	-	-
Avellaneda		84.000	27	27	27	27	27	27	16.300	18.370
Cañada de Gómez		126.000	68	68	68	68	68	68	40.000	58.480
Casilda		51.800	70	70	70	70	70	72	-	37.070
Rafaela		135.000	52	52	52	52	57	60	48.000	52.250
Venado Tuerto		125.000	50	60	75	82	87	95	8.000	111.150
SANTA FE	15/16	521.800	53	56	60	62	65	68	112.300	277.320
	14/15	685.850	58	58	59	63	67	70	-	-
CATAMARCA		8.600	24	30	35	50	62	71	300	5.790
CORRIENTES		12.000	-	-	-	20	30	35	2.000	3.500
CHACO (Pcia. R. S. Peña)		70.030	1	2	3	23	27	31	13.030	25.610
CHACO (Charata)		75.000	2	5	6	7	18	28	2.120	20.750
FORMOSA		38.390	-	-	-	20	30	40	16.390	8.800
JUJUY		7.130	-	-	-	-	-	-	500	-
MISIONES		30.800	93	95	97	98	100	100	830	22.690
SALTA		224.170	-	-	-	-	-	-	16.000	-
SAN LUIS		260.000	8	8	10	11	39	43	19.000	106.050
SANTIAGO del ESTERO		133.800	21	32	43	43	50	59	1.700	79.270
SGO del ESTERO (Quimilí)		530.000	-	5	8	16	23	25	25.000	126.250
TUCUMAN		74.950	0	1	1	7	17	28	2.880	17.480
TOTAL PAIS	15/16	5.990.570	32	36	39	44	49	51	1.065.090	2.579.670
	14/15	6.033.450	49	52	56	59	63	66	-	-

(*) Cifras Provisorias

Las AREAS están expresadas en hectáreas.

ESTIMACIONES AGRICOLAS

Min. De Agroindustria



AVANCE DE LA COSECHA DE SOJA											
CAMPAÑA: 2015/2016 (*)											
DELEGACION		AREA SEMBRADA Ha	26/05 %	02/06 %	09/06 %	16/06 %	23/06 %	30/06 %	AREA PERDIDA Ha	AREA FORRAJE Ha	AREA COSECHADA Ha
Bahía Blanca	1ª	-	-	-	-	-	-	-	-	-	-
	2ª	-	-	-	-	-	-	-	-	-	-
Bolívar	1ª	320.000	88	92	100	100	100	100	-	-	320.000
	2ª	85.150	16	30	42	77	100	100	-	-	85.150
Bragado	1ª	464.570	95	100	100	100	100	100	-	-	461.640
	2ª	64.930	60	60	65	95	100	100	-	-	89.370
	F	7.430	-	-	-	-	-	-	-	7.430	-
Gral. Madariaga	1ª	105.400	85	98	99	100	100	100	-	-	105.400
	2ª	18.700	12	41	45	91	100	100	1.700	-	17.000
Junín	1ª	508.000	90	95	95	100	100	100	-	-	508.000
	2ª	81.900	60	95	95	95	100	100	-	-	81.900
La Plata	1ª	72.295	88	92	97	100	100	100	-	-	72.285
	2ª	26.055	27	32	46	60	80	92	-	-	24.342
	F	3.490	-	-	-	-	-	-	-	3.490	-
Lincoln	1ª	762.000	82	92	95	96	98	98	15.500	-	729.629
	2ª	185.200	72	85	87	93	97	97	7.408	-	172.049
	F	15.500	-	-	-	-	-	-	-	15.500	-
Pehuajó	1ª	566.900	80	87	90	100	100	100	26.600	-	540.300
	2ª	172.200	33	52	54	100	100	100	-	-	172.200
	F	16.500	-	-	-	-	-	-	-	16.500	-
Pergamino	1ª	722.400	95	100	100	100	100	100	-	-	722.400
	2ª	144.200	50	76	78	95	100	100	-	-	144.200
	F	-	-	-	-	-	-	-	-	-	-
Pigüé	1ª	149.000	60	60	65	65	70	75	2.500	-	109.875
	2ª	17.300	40	40	45	45	55	55	200	-	9.446
Salliqueló	1ª	260.000	85	87	90	92	100	100	-	-	260.000
	2ª	42.000	28	30	35	40	82	90	-	-	37.699
	F	5.000	-	-	-	-	-	-	-	5.000	-
Tandil	1ª	518.500	95	95	95	95	90	94	12.000	-	481.175
	2ª	210.000	22	22	22	22	57	63	6.500	-	128.958
Tres Arroyos	1ª	500.000	25	30	30	35	48	48	-	-	238.500
	2ª	300.000	-	-	-	-	8	10	-	-	30.000
25 de Mayo	1ª	439.500	100	100	100	100	100	100	7.400	-	432.100
	2ª	59.000	28	28	50	96	96	96	2.650	-	53.798
BUENOS AIRES	15/16	6.843.120	68	78	80	85	89	89	82.458	47.920	6.027.596
	14/15	6.584.272	84	96	98	99	99	99	-	-	-
Laboulaye	1ª	675.000	90	95	100	100	100	100	20.000	-	655.000
	2ª	125.000	10	50	72	80	90	90	5.000	-	108.000
M. Juárez	1ª	974.800	98	99	99	100	100	100	149.700	-	825.100
	2ª	235.000	90	96	98	99	99	100	5.500	-	229.500
	F	100	-	-	-	-	-	-	-	100	-
Río Cuarto	1ª	1.349.200	76	76	78	95	98	98	21.000	-	1.303.628
	2ª	81.000	46	46	48	86	97	97	2.500	-	76.200
S. Francisco	1ª	1.069.000	86	92	95	98	100	100	87.900	-	981.100
	2ª	355.500	46	56	58	89	95	97	-	-	345.759
V. María	1ª	771.200	87	95	100	100	100	100	3.600	-	767.600
	2ª	174.400	70	85	90	93	97	98	900	-	170.204
CORDOBA	15/16	5.810.200	81	86	89	97	99	99	296.100	100	5.462.091
	14/15	5.413.330	98	99	99	100	100	100	-	-	-
Paraná	1ª	392.000	100	100	100	100	100	100	102.500	-	289.500
	2ª	117.000	78	91	95	100	100	100	25.000	-	92.000
R. del Tala	1ª	900.000	85	96	99	100	100	100	53.000	-	847.000
	2ª	120.000	70	88	95	100	100	100	3.500	-	116.500
	F	-	-	-	-	-	-	-	-	-	-
ENTRE RIOS	15/16	1.529.000	86	96	98	100	100	100	184.000	-	1.345.000
	14/15	1.564.990	99	99	100	100	100	100	-	-	-
General Pico	1ª	339.900	79	82	91	96	98	98	17.400	-	372.814
	2ª	52.200	-	13	33	55	80	91	2.100	-	29.086
Santa Rosa	1ª	90.000	48	49	55	77	84	84	-	-	75.438
	2ª	22.000	2	2	6	17	28	28	-	-	6.259
LA PAMPA	15/16	504.100	66	69	78	86	91	92	19.500	-	483.597
	14/15	484.900	70	79	91	95	100	100	-	-	-
Avellaneda	1ª	161.500	61	86	96	98	100	100	24.900	-	136.600
	2ª	54.300	26	58	86	90	94	99	9.700	-	44.074
C. de Gómez	1ª	730.000	80	81	84	96	100	100	160.000	-	570.000
	2ª	229.500	50	53	55	100	100	100	-	-	229.500
Casilda	1ª	609.500	94	99	99	99	100	100	34.600	-	574.900
	2ª	121.600	87	98	99	100	100	100	-	-	121.600
Rafaela	1ª	730.000	78	85	90	96	99	100	50.000	-	680.000
	2ª	145.000	53	65	73	84	95	100	20.000	-	125.000
V. Tuerto	1ª	552.245	98	100	100	100	100	100	37.085	-	515.160
	2ª	92.000	40	60	70	95	98	100	9.300	-	82.700
SANTA FE	15/16	3.425.645	79	86	89	97	99	99	345.585	-	3.079.534
	14/15	3.224.550	99	99	99	100	100	100	-	-	-
CATAMARCA		24.400	66	70	85	91	100	100	-	-	24.400
CORRIENTES		15.000	70	75	80	90	100	100	-	-	15.000
PCIA. R. S. PEÑA		193.940	84	96	96	100	100	100	10.703	-	183.237
CHARATA (Chaco)		390.000	59	76	87	93	99	100	9.000	-	349.000
FORMOSA		15.035	80	90	95	100	100	100	-	-	15.035
JUJUY		6.840	65	70	81	99	99	99	-	-	6.745
MISIONES		1.300	100	100	100	100	100	100	35	-	1.515
SALTA		441.140	65	70	80	89	99	100	-	-	441.140
SAN LUIS	1º	395.500	76	76	78	95	99	100	8.800	-	386.700
	2º	1.150	69	69	71	100	100	100	-	-	1.150
S. ESTERO		134.500	93	100	100	100	100	100	-	-	134.500
QUIMILI (S. del Est.)		730.000	70	94	96	100	100	100	40.000	-	690.000
TUCUMAN		192.600	75	78	86	93	100	100	370	-	192.230
TOTAL PAIS	15/16	20.653.470	75	83	86	93	95	96	996.551	48.020	18.838.470
	14/15	19.792.100	90	96	98	99	99	99	-	-	-

(*) Cifras provisionarias
Las áreas están expresadas en hectáreas
ESTIMACIONES AGRICOLAS
Min. De Agroindustria



AVANCE DE LA COSECHA DE SORGO

CAMPAÑA: 2015/2016(*)

DELEGACION		AREA SEMBRADA Has	26/05 %	02/06 %	09/06 %	16/06 %	23/06 %	30/06 %	AREA NO COSECHABLE Has	AREA COSECHADA Has
Bahía Blanca		3.950	-	-	-	-	-	-	3.950	-
Bolívar		8.000	-	-	-	-	100	100	-	8.000
Bragado		7.140	25	50	55	100	100	100	671	1.890
General Madariaga		-	-	-	-	-	-	-	-	-
Junín		8.400	45	90	95	100	100	100	2.700	8.400
La Plata		6.500	25	30	43	60	80	90	3.500	2.700
Lincoln		12.670	59	64	66	74	84	87	8.050	4.010
Pehuajó		1.450	17	52	54	100	100	100	850	600
Pergamino		8.850	80	86	88	97	100	100	-	8.850
Pigüé		18.300	40	40	45	45	50	50	11.200	3.550
Salliqueló		40.000	-	-	-	-	19	34	-	13.700
Tandil		10.300	-	-	-	-	-	-	3.650	-
Tres Arroyos		-	-	-	-	-	-	-	-	-
25 de Mayo		4.800	22	22	51	100	100	100	-	4.800
BUENOS AIRES	15/16	130.360	20	26	29	35	53	60	34.571	56.500
	14/15	141.570	55	68	77	81	85	87	-	-
Laboulaye		36.000	-	-	-	5	15	15	16.000	3.030
Marcos Juárez		15.500	12	12	12	12	12	22	4.000	2.480
Río Cuarto		50.180	1	1	1	4	9	17	-	8.380
San Francisco		38.000	64	84	86	100	100	100	8.000	30.000
Villa María		56.000	-	-	-	5	22	32	-	17.760
CORDOBA	15/16	195.680	12	16	17	22	30	37	28.000	61.650
	14/15	183.906	46	53	61	74	80	81	-	-
Paraná		57.000	100	100	100	100	100	100	7.700	49.300
Rosario del Tala		41.500	72	80	85	91	98	100	4.500	37.000
ENTRE RÍOS	15/16	98.500	88	91	94	96	99	100	12.200	86.300
	14/15	93.050	96	97	100	100	100	100	-	-
General Pico		12.700	9	17	32	57	70	80	300	4.080
Santa Rosa		20.000	1	1	4	15	17	17	5.000	3.480
LA PAMPA	15/16	32.700	3	4	10	23	28	30	5.300	7.560
	14/15	39.900	13	54	76	85	89	95	-	-
Avellaneda		58.200	42	50	63	68	73	84	19.000	33.080
Cañada de Gómez		9.000	75	84	86	100	100	100	-	9.000
Casilda		4.300	89	100	100	100	100	100	-	4.300
Rafaela		68.000	65	70	78	92	97	100	26.000	42.000
Venado Tuerto		10.700	98	100	100	100	100	100	-	10.700
SANTA FE	15/16	150.200	62	68	76	85	89	94	45.000	99.080
	14/15	145.300	80	83	85	87	92	95	-	-
CATAMARCA		400	100	100	100	100	100	100	200	200
CORRIENTES		4.500	-	8	12	25	40	60	1.000	2.100
Pci. R. S. PEÑA (Chaco)		22.850	2	3	10	46	60	78	6.850	12.550
CHARATA (Chaco)		41.500	22	26	27	27	30	33	1.500	13.020
FORMOSA		9.500	-	5	15	30	60	70	6.500	2.100
JUJUY		-	-	-	-	-	-	-	-	-
MISIONES		-	-	-	-	-	-	-	-	-
SALTA		-	-	-	-	-	-	-	-	-
SAN LUIS		26.300	27	27	30	71	87	87	17.300	7.860
SANTIAGO DEL ESTERO		53.000	99	99	100	100	100	100	1.800	51.200
QUIMILI (Sgo. Del Estero)		105.000	-	-	-	12	16	20	25.000	16.000
TUCUMAN		5.600	66	70	92	96	100	100	2.850	2.750
TOTAL PAIS	15/16	876.090	36	39	42	49	56	61	188.071	418.870
	14/15	840.938	47	55	62	67	70	73	-	-

(*) Cifras Provisorias

Las AREAS están expresadas en hectáreas.

ESTIMACIONES AGRICOLAS

MIN. de AGROINDUSTRIA



AVANCE DE LA SIEMBRA DE CEBADA									
CAMPAÑA: 2016/2017 (*)									
DELEGACION		AREA A SEMBRAR Ha	26/05 %	02/06 %	09/06 %	16/06 %	23/06 %	30/06 %	AREA SEMBRADA Has
Bahía Blanca		42.780	-	-	-	34	65	79	33.796
Bolívar		40.100	-	-	-	44	66	100	40.100
Bragado		29.700	-	-	-	15	25	40	11.850
General Madariaga		5.500	-	-	-	-	-	36	1.991
Junín		13.500	-	-	-	-	10	10	1.350
La Plata		13.390	-	-	-	11	24	29	3.883
Lincoln		35.650	-	-	-	8	29	47	16.634
Pehuajó		68.500	17	27	40	60	94	100	68.500
Pergamino		6.400	-	42	52	66	100	100	6.400
Pigüé		120.000	-	-	-	-	-	-	-
Salliqueló		55.100	-	-	-	-	20	40	22.051
Tandil		210.000	-	-	-	-	4	4	8.232
T.Arroyos		467.500	-	-	-	-	-	-	-
25 de Mayo		29.000	10	10	18	58	95	95	27.451
BUENOS AIRES	16/17	1.137.120	1	2	3	9	17	21	242.239
	15/16	1.272.466	1	8	18	32	44	66	-
Laboulaye		4.200	15	29	44	84	88	88	3.705
M. Juárez		13.000	26	34	34	36	46	75	9.750
Río Cuarto		-	-	-	-	-	20	80	-
S. Francisco		16.500	-	86	90	100	100	100	16.500
Villa María		400	-	7	15	100	100	100	400
CORDOBA	16/17	34.100	12	58	62	74	78	89	30.355
	15/16	56.590	6	17	26	55	59	83	-
Paraná		4.000	-	50	100	100	100	100	4.000
R. del Tala		-	-	-	-	-	-	-	-
ENTRE RIOS	16/17	4.000	-	50	100	100	100	100	4.000
	15/16	4.800	60	83	100	100	100	100	-
General Pico		29.300	-	-	-	8	28	49	14.460
Santa Rosa		8.500	-	-	-	-	-	-	-
LA PAMPA	16/17	37.800	-	-	-	6	22	38	14.460
	15/16	103.980	-	-	-	-	-	27	-
Avellaneda		-	-	-	-	-	-	-	-
C. de Gómez		7.000	-	-	-	-	-	-	-
Casilda		10.000	-	-	-	-	49	66	6.571
Rafaela		-	-	-	-	-	-	-	-
V. Tuerto		9.500	-	-	-	5	25	70	6.650
SANTA FE	16/17	26.500	-	-	-	2	27	50	13.221
	15/16	29.585	-	22	26	44	65	71	-
SAN LUIS	16/17	-	-	-	-	-	-	-	-
	15/16	-	-	-	-	-	-	-	-
TOTAL PAIS	16/17	1.239.520	2	4	5	11	19	25	304.275
	15/16	1.467.421	1	9	18	31	43	64	-

(*) Cifras Provisorias
Las AREAS están expresadas en hectáreas.
ESTIMACIONES AGRICOLAS
Ministerio de AGROINDUSTRIA



AVANCE DE LA SIEMBRA DE TRIGO										
CAMPAÑA: 2016/2017(*)										
DELEGACION		AREA A SEMBRAR Has	26/05 %	02/06 %	09/06 %	16/06 %	23/06 %	30/06 %	AREA SEMBRADA Has	
Bahía Blanca	T. Pan	113.574	5	5	5	13	37	46	52.500	
	T. Fideos	1.100	-	-	-	-	-	-	-	
Bolívar	T. Pan	95.000	-	-	-	26	36	56	44.200	
	T. Fideos	3.000	-	-	-	30	100	100	3.000	
Bragado		80.000	-	-	-	15	25	40	30.520	
General Madariaga		28.500	-	-	-	-	-	14	3.860	
Junín		90.000	-	5	10	18	25	30	30.840	
La Plata		11.000	-	-	-	8	18	23	2.490	
Lincoln		107.295	-	-	-	8	29	49	64.740	
Pehuajó	T. Pan	99.800	-	-	-	17	42	59	59.320	
	T. Fideos		-	-	-	-	-	-	-	
Pergamino		120.150	-	24	26	50	77	93	111.800	
Pigüé	T. Pan	320.000	-	-	-	-	-	-	-	
	T. Fideos	8.000	-	-	-	-	-	-	-	
Salliqueló	T. Pan	170.000	-	-	-	-	8	21	35.040	
	T. Fideos	2.000	-	-	-	-	-	36	730	
Tandil	T. Pan	180.000	-	-	-	-	1	2	4.000	
	T. Fideos	13.000	-	-	-	-	-	-	-	
T.Arroyos	T. Pan	296.000	-	-	-	-	2	2	7.190	
	T. Fideos	44.990	-	-	-	-	-	-	-	
25 de Mayo		65.800	-	-	-	17	39	46	30.460	
BUENOS AIRES	16/17	1.849.209	0	2	2	9	18	25	480.690	
	15/16	1.510.750	1	5	13	25	37	46	-	
Laboulaye		180.000	10	15	25	30	46	58	104.000	
M. Juárez		362.000	13	17	34	55	73	94	349.600	
Río Cuarto		163.150	-	-	-	16	51	76	130.400	
S. Francisco		410.000	19	31	33	70	89	95	395.240	
Villa María		285.000	7	14	19	88	94	97	262.500	
CORDOBA	16/17	1.400.150	12	18	26	58	76	88	1.241.740	
	15/16	1.061.240	18	47	57	73	80	91	-	
Paraná		146.000	-	9	18	26	41	84	123.050	
R. del Tala		167.000	3	8	14	32	49	59	98.850	
ENTRE RIOS	16/17	313.000	1	8	16	29	46	71	221.900	
	15/16	234.050	2	8	13	17	17	38	-	
General Pico		200.000	-	-	-	8	30	53	86.150	
Santa Rosa		200.000	-	-	-	21	55	56	112.240	
LA PAMPA	16/17	400.000	-	-	-	15	44	55	198.390	
	15/16	272.820	0	1	2	3	6	28	-	
Avellaneda		84.000	12	21	66	78	90	95	86.050	
C. de Gómez		215.000	-	-	-	22	71	92	233.890	
Casilda		99.200	-	7	15	57	82	87	88.270	
Rafaela		235.000	-	3	8	22	48	57	125.620	
V. Tuerto		132.760	-	1	8	22	40	75	99.570	
SANTA FE	16/17	765.960	1	4	13	33	63	79	633.400	
	15/16	647.130	1	10	26	47	63	71	-	
CATAMARCA		15.400	41	50	61	81	90	90	13.900	
CORRIENTES			-	-	-	-	-	-	-	
Pcia. R. S. Peña (CHACO)		45.000	-	16	25	54	59	100	44.450	
Charata (CHACO)		82.500	-	7	12	13	28	47	39.250	
FORMOSA			-	-	-	-	-	-	-	
JUJUY		3.435	40	60	76	100	100	100	3.440	
MISIONES			-	-	-	-	-	-	-	
SALTA		92.440	40	60	65	100	100	100	92.440	
SAN LUIS	T. Pan	9.000	18	57	60	83	88	91	5.480	
	T. Fideos	500	20	50	70	100	100	100	500	
S. ESTERO		86.500	55	89	100	100	100	100	86.500	
Quimilí (S. ESTERO)		170.000	-	-	-	-	-	-	-	
TUCUMAN	T. Pan	98.450	36	45	64	85	98	98	96.650	
	T.Fideos	4.750	35	50	73	96	100	100	4.750	
TOTAL PAIS	16/17	5.336.294	6	11	15	32	48	59	3.163.480	
	15/16	4.371.127	7	19	29	42	52	62	-	

(*) Cifras Provisorias
Las AREAS están expresadas en hectáreas.
ESTIMACIONES AGRICOLAS
Ministerio de AGROINDUSTRIA



ESTADO DE LOS CULTIVOS
Y HUMEDAD DEL SUELO

HUMEDAD Y ESTADO DE LOS CULTIVOS

Desde el 24/06/16 hasta el 30/06/16

PROVINCIA	DELEGACION	MAIZ									Humedad
		Estadio Fenológico					Estado General				
		E	C	F	L	M	MB	B	R	M	
BUENOS AIRES	BAHIA BLANCA	-	-	-	-	100	-	87	13	-	A
	BOLIVAR	-	-	-	-	100	-	100	-	-	A
	BRAGADO	-	-	-	-	-	-	-	-	-	-
	GENERAL MADARIAGA	-	-	-	-	100	-	71	29	-	A
	JUNIN	-	-	-	-	100	-	100	-	-	A
	LA PLATA	-	-	-	-	100	84	16	-	-	A
	LINCOLN	-	-	-	-	100	-	100	-	-	E/A
	PEHUAJO	-	-	-	-	100	50	50	-	-	A/R
	PERGAMINO	-	-	-	-	100	-	100	-	-	A
	PIGÜE	-	-	-	-	100	-	100	-	-	A
	SALLIQUELO	-	-	-	-	100	-	100	-	-	A
	TANDIL	-	-	-	-	100	-	100	-	-	E/A
	TRES ARROYOS	-	-	-	-	100	-	100	-	-	E
25 DE MAYO	-	-	-	-	100	-	95	6	-	A	
CORDOBA	LABOULAYE	-	-	-	-	100	22	78	-	-	A
	MARCOS JUAREZ	-	-	-	-	100	20	73	7	-	E/A
	RIO CUARTO	-	-	-	-	100	-	70	20	10	A/E
	SAN FRANCISCO	-	-	-	-	100	10	45	32	7	A/E
	VILLA MARIA	-	-	-	-	100	-	100	-	-	A
ENTRE RIOS	PARANA	-	-	-	-	-	-	-	-	-	-
	ROSARIO DEL TALA	-	-	-	-	-	-	-	-	-	-
LA PAMPA	GENERAL PICO	-	-	-	-	100	20	40	27	13	A/E
	SANTA ROSA	-	-	-	11	89	-	95	5	-	A
SANTA FE	AVELLANEDA	-	-	-	-	100	-	60	24	16	A/R
	CASILDA	-	-	-	-	100	47	53	-	-	A
	CAÑADA de GOMEZ	-	-	-	-	100	71	22	6	-	E/A
	RAFAELA	-	-	-	-	100	41	43	17	-	A/E
	VENADO TUERTO	-	-	-	-	100	-	100	-	-	A
CATAMARCA	CATAMARCA	-	-	-	-	100	-	100	-	-	R/PS
CORRIENTES	CORRIENTES	-	-	-	-	-	-	-	-	-	-
CHACO	CHARATA	-	-	-	70	30	17	44	33	5	R/PS
	ROQUE SAENZ PENA	-	-	-	-	100	49	51	-	-	A
FORMOSA	FORMOSA	-	-	-	-	-	-	-	-	-	-
JUJUY	JUJUY	-	-	-	80	20	-	100	-	-	A
MISIONES	POSADAS	-	-	-	-	-	34	59	7	0	E/A
SALTA	SALTA	-	-	-	90	10	-	80	20	-	A
SAN LUIS	SAN LUIS	-	-	-	-	100	-	100	-	-	A
SANTIAGO DEL ESTERO	SANTIAGO DEL ESTERO	-	-	-	-	100	-	100	-	-	A/R
	QUIMILI	-	-	-	-	100	-	71	23	6	E/A
TUCUMAN	TUCUMAN	-	-	-	-	100	-	100	-	-	A/R

Las cifras expresan porcentaje de la superficie del área sembrada.

Estado general: MB: Muy Bueno, B: Bueno, R: Regular, M: Malo.

Humedad: A: Adecuada, R: Regular, E: Exceso, I: Inundación, PS: Principio de Sequía, S: Sequía.

Estadio Fenológico: E: Emergencia; C: Crecimiento; F: Floración; L: Llenado; M: Madurez

(*) La sumatoria puede ser inferior a 100, correspondiendo la diferencia a siembras aún sin emerger.



HUMEDAD Y ESTADO DE LOS CULTIVOS

Desde el 24/06/16 hasta el 30/06/16

PROVINCIA	DELEGACION	TRIGO (pan)									
		Estadio Fenológico (*)					Estado General			Humedad	
		E	C	F	L	M	MB	B	R		M
BUENOS AIRES	BAHIA BLANCA	100	-	-	-	-	-	100	-	-	A
	BOLIVAR	50	50	-	-	-	-	100	-	-	A
	BRAGADO	10	-	-	-	-	-	100	-	-	A
	GENERAL MADARIAGA	100	-	-	-	-	-	100	-	-	A
	JUNIN	-	-	-	-	-	-	-	-	-	A
	LA PLATA	86	-	-	-	-	-	86	-	-	A
	LINCOLN	71	29	-	-	-	-	100	-	-	A
	PEHUAJO	50	50	-	-	-	50	50	-	-	A
	PERGAMINO	22	78	-	-	-	-	100	-	-	A
	PIGÜE	-	-	-	-	-	-	-	-	-	-
	SALLIQUELO	8	3	-	-	-	-	-	-	-	A
	TANDIL	100	-	-	-	-	-	-	-	-	A
	TRES ARROYOS	-	-	-	-	-	-	-	-	-	A/E
25 DE MAYO	100	-	-	-	-	-	100	-	-	A	
CORDOBA	LABOULAYE	50	50	-	-	-	-	100	-	-	A
	MARCOS JUAREZ	33	67	-	-	-	-	100	-	-	E/A
	RIO CUARTO	49	51	-	-	-	-	100	-	-	A
	SAN FRANCISCO	75	25	-	-	-	100	-	-	-	A
	VILLA MARIA	54	46	-	-	-	-	100	-	-	A
ENTRE RIOS	PARANA	42	43	-	-	-	-	84	-	-	A
	ROSARIO DEL TALA	40	60	-	-	-	-	-	-	-	E/A
LA PAMPA	GENERAL PICO	80	20	-	-	-	-	100	-	-	E/A
	SANTA ROSA	-	-	-	-	-	-	-	-	-	-
SANTA FE	AVELLANEDA	59	41	-	-	-	-	100	-	-	A/R
	CASILDA	70	30	-	-	-	-	100	-	-	A
	CAÑADA de GOMEZ	100	-	-	-	-	100	-	-	-	E/A
	RAFAELA	87	13	-	-	-	-	100	-	-	A/E
	VENADO TUERTO	25	5	-	-	-	-	100	-	-	A
CATAMARCA	CATAMARCA	49	51	-	-	-	-	100	-	-	R/PS
CORRIENTES	CORRIENTES	-	-	-	-	-	-	-	-	-	-
CHACO	CHARATA	2	98	-	-	-	1	24	23	-	R
	Pcia. ROQUE SAENZ PEÑA	29	71	-	-	-	100	-	-	-	A/R
FORMOSA	FORMOSA	-	-	-	-	-	-	-	-	-	-
JUJUY	JUJUY	-	100	-	-	-	-	100	-	-	A
MISIONES	POSADAS	-	-	-	-	-	-	-	-	-	-
SALTA	SALTA	-	100	-	-	-	-	100	-	-	A
SAN LUIS	SAN LUIS	-	100	-	-	-	-	100	-	-	A
SANTIAGO DEL ESTERO	SANTIAGO DEL ESTERO	-	100	-	-	-	-	100	-	-	A/R
	QUIMILI	-	-	-	-	-	-	-	-	-	-
TUCUMAN	TUCUMAN	18	82	-	-	-	-	100	-	-	R/A

Las cifras expresan porcentaje de la superficie del área sembrada.

Estado general: MB: Muy Bueno, B: Bueno, R: Regular, M: Malo.

Humedad: A: Adecuada, R: Regular, E: Exceso, I: Inundación, PS: Principio de Sequía, S: Sequía.

Estadio Fenológico: E: Emergencia; C: Crecimiento; F: Floración; L: Llenado; M: Madurez

(*) La sumatoria puede ser inferior a 100, correspondiendo la diferencia a siembras aún sin emerger.

Más información <http://www.siaa.gov.ar/informes>